Olof Lilliesparre af Fylleskogs stambok :

Handskrift // /

Digitaliserad år 2021

KUNGL. BIBLIOTEKET
National Library of Sweden

Olof Lilliesparre af Fylleskogs stambok :

Handskrift // /

Digitaliserad år 2021

National Library of Sweden

№ 40.

Hannis

F.A. Sjökronal

Th. A. Sjökronal

Anno 1647 den 15 Decembris sancte Anne dag Bleff min
dotter Anna Olufsdotter Lilliesparre född hijt till werlden
Dag klo. vngefär 4 — Gudh läthe henne vpfödhas i gudz fruchtan, gudh till ähro
oc oss föräldrar till hugnat oc glädie.

Anno 1649 then 8 Aprilis ~~Whi~~ i Kråfftorten
föddes mijn dotter Ebba Olufsdotter Lillie
sparre vppå en söndags morgon klåc
kan 5. gudh låte henne vpfödas i gudz
fruchtan gudi til åra, oc föräldrarna
til glädie.

Anno 1652 then 28 Augusti klockan 8 vthi Drafiertorni ...
födde min k. hustr. dom. k. och w. Gabriel Lilliesparre till
Fyllingsberg, Gud låte hanu vpfödas i Gudz fruchtan.

...ag Bleff min
...till werlden
...gudh till ähro

...ffurtin

...er lillie

...n klåc

...as i gudz

...arna

...ertad tili

...parre till

...lan

Anno 1647 den 1. octobris Klåckan war 7. afftonen[illegible] min son Isach Lilliesparre här på Hälleskogh, gudh gifwe ho-
nom en salich upståndelse och oss alla. X

Anno 1649 then 28 Julius afftonen wardt min dotter
Ebba Lilliesparre här på Hälleskogh gifwe henne ein sallig up-
ståndelse och oss alla +

Anno 1654 den 15 Octob. ~~i middagen~~ uppå tysdags
klåckan emellan 3 och 4 effter middagen föddes min
dotter Anna Olufs dotter Lillie sparre, gudh låte
henne uppfödas i gudz fruchtan gudh till ähra och för-
äldrarna till glädie.

Prins Offeran [illegible]
född i Wadernis [illegible]

Anno 1644 den 17 December Bleff min Son Isack lillie
Sparre född hitt till werden Gudh låte honnom
upfostras i gudz fructan gudh till ähra och oß föräldrar
till glädie

Ulufft lillie
Sparre

denne öfwanbe[illegible]
är född i Stockholm:
[illegible]

Anno 1646 den 14 Martij Bleff min Son Anders
Lillie Sparre född på [illegible] hijt till werden
Gudh låte honnom upfostraß i gudz fructan gudh
till ähra och oß föräldrar till glädie

Ulufft Lillie
Sparre

denne öfwan[illegible]
är född i [illegible]
[illegible]

16 M 26.

Non est mortale quod opto

[illegible]

Anno 16 . 2 . 26.

A une complaire aulxs, autres seruir,
Jamais mal faire c'est mon desir.

Plustost mourir
que chenger.

Bogislaf Duc de Pomeranie
ma propre main

Alten Stettin

1 6 1 8.

14

Jehova solatium meum.

Carolus Philippus.

Louis de Rohan duc de monbazon
prince de guemenay pair et grand
veneur de france Lieutenant
general pour le Roy en picardie
et au comté et evesché de Nantes

Plus li le puis

1 6 1 6

Sans espine ne se coeille
la rose

Friderich M Baden [illegible] rica

1 .

6 1 7 .

S . V . D . I .

JFHZ Würtemberg . S

Giösta Stake

at sitt namen migh til ähra:

der ved ingen skam

Detter hafwer iagh

skrifwit min

K: sonbror Olüf Liljes

herrn

til en kiär ihugkommelse   Stenstake   f:de

Salekolm   d. 23. Maij   A:o 1687

1617.

Rege me Domine verbo tuo.

Johann Weilhelm H z Sachsen mppria

Pietas ad omnia utilis

Friederich Wilhelm H z Sachsen mp

M DC. XXVI

M. V. R. S:

Wilhelm [illegible]

5, 1, 6, 26

Sans varier

Eleonora Dorothea Duchesse de saxe nei Princesse d'Anhalt

detta [illegible]
[illegible]
[illegible]
på [illegible] d. 27
may. Ao 1687

[illegible]

5 b x 2 6

J'ay fait vn voeux et j'aime mieux mourir qui d'y contrevenir.

Albrecht ~~[illegible]~~

Vertu surpasse richesse

Ernst [illegible]

1. 6. A. 1. 8.

Virtute.

Loving frind Mr Bowden.

57

8

1 6 [monogram] 1 8

Tout vient a point, qui peut attendre.

Nach glückh streich ich wetter hilff rüglich ::

Nach falschen leuth, boser stückh, will ich alzeit sein frölich ::

Georg Hannß Pfaltzgraff. W.

1 6 1 7.

Deus in auxilium meum.

Friderich Achilles hertzog zu Wurttemberg

.1. 6. M 1 7.
H. A. D. T. I.
Ludtwig Landtgraff zu
Hessen mpp

26

.1.6. .1.7.

IGEIDKDHH.

Quien quiere biuir sano, Haga se viejo temprano

George Landgraue de Hesse.

1

Honneurs [illegible]

Sibille [illegible]

Bodine [illegible]

l . b . E . j . z z .

Honores mutant mores sed raro meliores,

Sibille Magdalena Margrevin zu

Baden vnnd Hochburg etc.

1 6 1 8
A J V G G B E

Eleonora Hertzogin Z[u] S[achsen] Wurttenberg [illegible]

1.6.1.8.

W E G F M G

Eleonora Saphia Hertzogin Z[u] S[achsen] [illegible]

1 6 1 8.

Astra petit VIRTUS.

Christian der Jünger, fürst zu Anhaltt.

1 6 AB. 17.

En Fidelité.

Magnus Herzog zu
Württemberg

J 6 J 8.

Tout par amour, rien par force.

85

Sigismundt ...

...

32

1 6 [illegible] 7 8

Lehr recht, Schelt niemand,

Ernst Albrecht Hada[illegible]

Amic

1 6 Anno 2 1

ou mourir ou bien faire.

Christoff M. E. 86. Baden [illegible]

1 6 18.

Vn magnanime ♡ volontiers ne s'excuse
Et quand il est aimé d'aimer il ne refuse.

Karl Julius Schwarzstein

1619.

V. V. V.

Joachim Ernest Duc
de Slesuirg Holstein
[signature flourish]

Anno. 1620.

Tandem bona causa triumphat.

Joachims Sigismundt Hertzog zü Sachssen

16 ANNO. 20

Virtute et armis.

Frantz Heinrich Hertzog
zu Sachssen.

42

1 . 5 [illegible] 1 . 7

memento.

[illegible]

1629

Stunda ic fidis spåis kawihas

we dijder god nighien thijdtt hiaita

till gud amnda bo dijnda inthe vij gud

dåd. Sir och anglama dijria och fångan

hair åu ller lagen Sklagar och hålme

långa warha vig wäll till lijff och diäll

efftter vi lwidtliga då dor vi wäll

anna olofs

dåtter

:M:H:S:S:G:A:

Deta haffuer iag skriffuet den
wälbarne oluff lilie sware
min kiere bror til en gi
sterli og kierlig i hog kå
melhe här på danis den
30 october 1629

Beata Kÿle

i al min nöd så är min tröst Kristus som
mig haffuer äter löst dän haffuer jag
skriffuit den wälborne oluff lilie
spare min kiäre bror til en hjertli
og kiärlig i hogkommelse här på
här på danuis den 30 october
1629

Anna Kÿle
min lykka wer gud

:G:Å:M:T:S:M:H:
:Å:L:

Däta haffuer iag skriffuet
dän wälbårne oluff lilie
spare min k bror til
en hjerterlig kiärlig
i hugkomelse skriffuet
på danuäs dän 30
october 1629

Merta Kÿle

W.G.V.I.H.V.G.S.

Hos gott allein
trost allein

Dette haffuer jeg skreffuit
den welbornne Slecht lilie
Spener Mk K Bror til en
kjerligh och kierligh j hug
kommelse af deris den
30 october 1629

Kattarina Kijle
Erick dotter

H.M.M.G.

Dette haffuer jeg skreffuit
den welbornne Slecht lilie Spener
M K Bror til en kjerligh och
kierligh ihugkommelse af deris
den 30 october 1629 Elisabett Kijhr

G.S.A.T.F.M.H.W.I.T.P.

thetta haffuer iag skrifuet den wäl
borne edel lilie Svane min kiäre bror
til en kjerlig och kiärlig ihogkomelse
skrifuet på Danär den 30 october 1629

Gilla Kijle

.D.G.W.H.K.I.G.

detta haffuer iagh skrifuit
den wäl börne edelig
lilie Svane min kiäre
bro til en kjerligh
och kiärligh ihugh kommelse
af deris den 30 ochtober
1628 Carin Kijlle

Thil gud och ären
står all min begären

dätta har iagh skrifwit minn [illegible] k
farbror olof lillie skiöld til [illegible]
åminnelig åminnelse. St f ...

den 18 Oct

Ebba gabriels
dotter

Anno 1629

Au desir deun chaqeun mon desir est Contrari
An La gare est mon bien
est an La paix ma misere

Dän 11 nouember wpå dannär

Chank häre

Stellas Rogs d. 9 Martij
ao 1663.
Fidelité couronne ma vie.

Gustaff Härd

Fortunâ Comes

Detta hafuer jag skrifuit min k. broder D[illegible] till en kärlig ihugkommelse på Fyllerslag. Den 6 May, 1656.

Hanß Kyle ~~[illegible]~~

Hvar stund är mintrödt ~~[illegible]~~
som mägh hafer åtr södt

Detta hafer iagh skrifuit min k. broder
Wälborne Olof [illegible] skrifue til en kärlig
ihugh kumelse på fylle skogh Jän

6 may 1656.

[illegible] Drake

1 6 1 7.

Chi non stima l'honore, temendo la morte, non è degno di vita.:.

Philips Graff zu Leiningen
undt Rixingen

thetta skriffuer iagh nuu
A son ther walbòrne olufs
lillie sßpare till en kärlig
hug kommelße
tuchtigh. gudsfruchtigh och stilla
och from,
ähr alldra bäste rickedom Datum
... den 16 septem. 1632.

Margreta lillije

Christus ähr mitt lyffs
och doden ähr min winnings

Detta haffuer iagh
skriffuet thetta ~~...~~
~~igh~~ walbòrne oluffs
lillieszpare till en
systerligh och kärligh i
hugh kommelße Datum
...bo den 16 septomer 1632

Kristina oxe
...

Jagh tackar gudh för nåder
fin och röiesz väll mädh hjelan
min

Detta haffuer iagh skrifvit
then välbårna aloff lillijesz
kare till en systerligh hog
kommellse datum Häbij
den 26 september 1632

Margreta oxe
Hustrudh

gudsz fruchtan haffuer
medh sigh både dygd
och ära gudh låt mighz
henne aldrigh fåren
krona bära

Detta haffuer iagh skriffuit
then väll borne oloff lil
liesz kare till en syster
ligh hog kommellse datum
Häby den 26 september 1632

Elisabet oxe
Hustru

Ehr stan komer och ähr stan
far igen gudh fruchtar han
Ehr stan för

detta haffuer iagh skriffuet
den wälbårne oluff lillyestierne
till en systerligh hugkommelse
datum Säbij den 16 september 1632

Märta Oxe Huitfelt

Dens hop och tröst
gen de ärliga äro
som sitt allt med
christeligitt tåland
bär

detta hafwer iag
skrifwit min k. hulla
om ... allena
olof lillieskiöld
till kärlig ...
skrifwit på ...
den 18 april 1669

CR

Blyck [illegible] ungdoms [illegible]
alla [illegible] min [illegible]

Detta hafwer jag skrifwit
min [illegible] Modher till
min [illegible] [illegible]
[illegible] [illegible] den 18 Octob.
1763
[illegible] [illegible]
[illegible]

gudeu framgår
i [illegible] Hiert
när [illegible]
och [illegible] [illegible]
[illegible]
[illegible]

ifrån min första ung
dom [illegible] hafwer [illegible]
warit mig obli og
[illegible] [illegible] ifrån
[illegible] Mer [illegible]
min [illegible]
[illegible] [illegible]
[illegible] [illegible]

. 1 . 6 . 2 . 0 .

. V . D . C . F .

Joan Sim Ernst Marggraf
zu Brandenburgk

Erlich von Geblütt, tapffer von Gemütt
vnndt von hertzen trew, ist mein liberej

Ernfridt vō [illegible]

Ao 1667 de 29 November

[illegible]

1. 6. 25.

K. M. F.

Par vertu, armes, et l'amour
mon coeur sera content vn iour.

Hanß Georg Marggraff zur Brandenburgk

51

1 6 n 2 1

In Deo mea consolatio

Wolffgang Wilhelm Vitzthumb ... [illegible]

j · 6 · A · 2 · 3

Lonner mé contiet

Georg von Liechtenstain
[illegible] freyherr zu Castelkorn

16 § 21

Antes muerto que mudado

Wolff Sigmundt herr zu Losenstain

Contra Amor, ni muerte no ay
cosa fuerte

Ott Heinrich Fugger, Frei
herr zu Kirchberg und Weis
senhorn [illegible]
den 18 Julii Anno 1615

16 B. 21.

Constanter et Sincere.

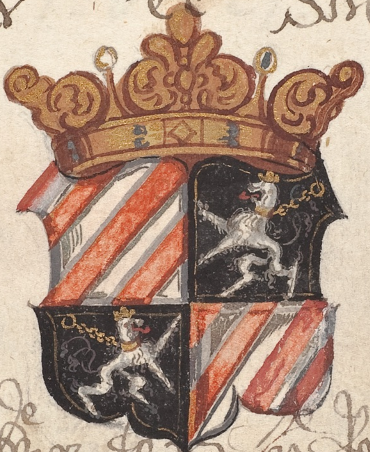

[illegible] de [illegible] zu [illegible] Röm: Kay:
Mayt: Reichs Hof-Rath Cammerer, und Vice Hof
Cammer Praesident. Erzh: Carl zu Ö: Cammerherr.
Mppria.

1 . 6 . 21 .

Hanns Jacob Kürtz
Vo Truchtmaning

Nihil præstabilius est, quam ita vitam instituere,
ut sive solus sis, sive cum aliis
nihil in te admittas, cujus te vel pudeat, vel pæniteat

Skrifwit på Hyllerskow åhr 1661 den 19 Maij
Ryttarn till [illegible] af
[illegible]

Rien sens vertu
af Hüllersbogs på ofwanstaaende dato

Barbo Margaretha
Baner

. 1 . 6 . 3 1 .

Armes et amores .

Julius [illegible] zu [illegible]

58

Virescit Vulnere Virtus

Gott würdt endern

Dieses schreib zur gutten gedechtnuß in leipzig
den 3 octob 1626

David heinrich [illegible]

A N G W

In grossem gelückh uberheben
Dich nicht in ungelückhen ver
zage nicht denn gott der ist
Ein solcher man der gelückh
und ungelückhen wenden kan

Dises schreib ich Meinem in Ehren geliebten Vettern
zu stets wehrendem gedechtnus geschehen zu Prenz den 25 Julij 1626

Catarina von Röbelin
geborne Rotkirchin Witbe
mppa

·1·6·2·6·

·W·G·W·

Wils gott so geschicht.
hindertz gott so bleibts.
ach gott ich nicht sünst achte ich nicht.

GIMT Sofia von Milchlingk

Zucht ehre undt Tugendt fein
zierett wol ein christliche jungfreulein
Ottilia von Berren 1626

1656

Ich lieber alles was schön ist
obs gleich nicht mein ist und
wan mirs auch nicht werden
kan so seh ich dennoch mein
lust daran, geschrieben auf fl:
Schönweinbächel

Cunradt Bär
der Jüngere

1 6 · 2 6

·A·N·G·W·

Christoffer v. d. Harbarig

1.6.2.3.

J'aime trois choses de bon coeur

Les armes l'amour & l'honneur.

Heinrich von Stein

von Reichenstein in

Durlach.

1627

H O C H^{rae}

Georg von Reichartz

1 · 6 · P · 24 ·

C · M · L · S · M · G ·

Sei Züchtig dort nur ·
darnach richte dich

Dises schreib ich meinem in Ehren
vil geliebten Sohn. zu freindlich
gedechtnus

Theodora von Stockenberg witwe
geborn von Nevin

An dem hofe
ist Zucht

Anna Katerina
von Leiningen

1.6.2.4.

Die forcht deß herren
Ist Ehr und Ruhm
freüde und ein schön
Kronn

Dises schreib Ich meiner In ehren vil
geliebten zu freündtlichem gedecht-
nüß
Maria von Neünkirchen

1.6.2.2

M.H.Z.G.

Dises schreib ich meinem in
ehren vielgeliebten Sohn zum
freindlichem gedechtnüß

Anna Margreta von Liebenstein

1 . 6 . 2 . 3

Gottes hilff ist mein trost

Disses schreib ich meinen in
ehren will geliebt döchter
zu freündlichen gedechtnüße

Anna Leffertinnin von Ehlingen

6 ♡ 2 5

…ontra fortuna vne bon Ceur

…freundtlichen gedechtnus geschriben
…[illegible] den 20 febru
Georg [illegible]
[illegible]

1 6 AD 21.

Villeicht

Hannß von Schönstein

Anno 1621

F. V. W. B. R. V. D. M. j

diß schreib ich meinem gutten vnd werden
bruder zur langwerigen gedechtnüß
zu Hamburgk den 9 Maij

[illegible]
[illegible]

Anno 15 — 18

Kurtz geschpilt undt viel gewunnen,
bei den Cavallieren still angerent

Dotta schreibt es [illegible]
[illegible]
[illegible]
fill [illegible]
[illegible]

Kein besser freündt weis ich auf dieser welt
dan schöne Junckfraü und bahr gelt.

Dises schreib ich zu guter gedechtnüß zu Naüburg
den 3 November 1621

Sebastian von Nitschen
[illegible]

1. 6. SVMG. 20.

Tout pour elle. Rien sans elle. Mais qui est elle.

Dises schreib ich zu guotter gedechtnus in Nürnberg den 20. 9bris. Anno vt supra

Sebastian von Giltlingen
Leutenant.

A° 6 21 Octob: 28.

Antes muerto q̃ mudado

Johann Leonard Kamm

Darmstadiensis

Nihil amor est aliud
nisi tristis et ægra
voluptas; nihil nisi
triste bonum, nil nihil nisi
dulse malum.

Johan Frans Drost
zur Beck

Nihil amor est a[...]
nisi tristis et ege[...]
voluptas; nihil [...]
triste bonum, nil [...]
dulse malum.

Johan Frans[...]
zur Ber[...]

70

Non est mortale quod opto,
Otho: Reinhardt Von Rolshausen

A
6 21

Spes mea deus

Arnolt von Lintelo
Qui patitz potitz

gott geb allen die mich kenen
übelt das sie mir gonen

Dis schreib ich zu freundlicher gedechtnus den
24 Junij Anno 1620

Kunigundt vom Lutzel
burg [illegible] [illegible] [illegible]

1 6 4 20.

Tout par amour rien par force.

Christoff von Laÿning
Hauptman.

1 . 6 . 1 . 2 . 0

. v . s . w . f

Heinrich Tüffel
Capitain

1. 6 19.

Vive l'amour, vive la foy,
Vive ma maitraisse, et moy.

Johan Othmar v° Hutt,
Lingen.

1 6 K 17.

Si Deus pro nobis quis contra nos

+

Eberhardt Freyh. zu Limpurg des Heil: Röm: Reichs
Erbschenckh vnndt Semperfreij [illegible] Landtschaffmaister
Actum den 28. Novris. A° [illegible]

+

1617.
Den 3. Tag Maij
Plus de fidellite
que de vie !

Jörg Lang herr zu
Mömpelgarten Und Beschrieben
geschrieben zue Tübingen
auch zu gedechtnus der
Schwäbischen Nation denen
denen in allen guttem [illegible]

16 A M W Z U 21

Anna Amalia Wamboltin
von Umstatt geborne von
Hattstei

1621

glick und glaß,
wie baldt bricht das?

Schreib das zu gueter ge-
dechtnus ihm Wambo
Wilhelm Wambolt
von Umbstatt

ich denck was ich woll
so geschicht doch was geschehen
soll

Dises schreib ich meinem ihn [illegible]
vill geliebten herrn zu [illegible]
[illegible] Wamboltin Maria Jacobea
von [illegible] Altt

Gottes furcht ehr vndt demuth.
ist mein höchstes kleinoth.
Weilburgen den 24 Septembris.
Anno 1624.

Georg Meltzern.

7 A 7
Qui vivra
L 7

Jean Zarŭba Baron
de Hŭstirzan J'ay escrit
a Stŭgar Anno 1617

A W W I D H K D I G A S

Den nennet man billich ein Edelman
der von den lastern ist ab gestast.

Zu freundtlichem gefallen habe ich meinem geliebten brudern
als liebhaber meinen namen hie her geschrieben
geschen zu Erfurt den 21 Augusti
Ao 1624

Otto Friderich von Holckersheimb

H K D J G A S

...billich ein ...
... ist ab gestan.

... ich meinen geliebten ...
... namen hie her geschrieben
... den 21 Augusti
Ao 1624
... Friedrich von ...

ich liebe was fein ist ob es gleich
nicht mein ist und mein nicht
werden kan so habe ich doch
mein lust daran.

Jochim Lützow

Ao 1 6 02

Viel Leutt hassen mich
ich Vertraue Gott und
acht es nicht.

Peter von Wartenberg

1 6 02

1 6 II. 17.

Pour l'honneur, ne faut craindre la Mort

Georg Friderich von H[illegible]
[illegible] [illegible]
Stutgardt 11 8bris

1. 6. Æ. 2 3.

N. E. N.

Dises schreib Ich meinem g. f.
Herrn Olauß Zellispann
zu guttem gedechtnus
Johann Melchior Schenckhen
Kreutznachern.

1. 6. Amo 18.

Chi non può pigliar uccelli
mangi la ciuetta.

Ludwig Friderich v.
[illegible]

plus penser que dire.

Johann Strein:
schreib diß zu guten
gedechtnuß zu nörd-
lingen den 10 Julij
Ao 1621

16 ♡ 18.

Plus d'honneurs que de Jours.

Jacques lefevre de La Haironniere.

plus penser que d...

Johann Christ...
schrieb diss zu guter
gedechtnüss zu ...
...
den 10 Julii
A° 1621

Legi cujus fundamentum uis potius quam ius est nulla debetur obedientia.

Jacob Christoff Ingenwill (?) Freiherr zu Rastenburg (?) Pfandherr zu Schulenburg (?)
Studiosus (?) den 22. Martii
A. 1618

1618

Adieu Complaire a touts seruire
Iamais malefaire cest mon desier

Thuro Sparre.

·1·6·M·1·20·

·A·N·G·W·

16♡20.

kein glückh ohn neid.

Maria Mar-
gretha [illegible]

Ursula Dorothea Fuggerin Freiin
von Kirchberg und Weissenhorn
geborne Truchsessin von Höfingen
Wittib

1 6 M 1 7.

W. 3 M.V.I.W.W.W.V.S.

laiden vndt meiden, lieben
vndt nit geniessen thut
machen verdriessen.

Diss schreib ich Eytell Hanns
truchsäss von Höfingen
zu gütter gedechtnuss zu
Stuggardt den 20 Maij.

Anno 1618

Dieses schreybe ich zu guter undt immer werender
gedechtnuss dem Edlen undt vesten Vlufs Jonsom
bey ihr sparrer, in Stuckarrit den 18 Martij

Conradt H: Teclenburg
cappitayn von einem
... von ...

Anno 1.6.18

Zwey Rappellin in einem stalle
Ein selten Wünsichza mit gfalle
Ein feines Medlein aus berck
Dise drei ich von hertzen gern hette

Anstasi Lilliespaure
zu Stuchgart

1. 6. 16.

Lieb haben und nit geniessen
Das möcht den teüffel wär verdriessen

Diss schreib ich Ludwig von Wüldmans
genant Voll meinem gudten freündt
zu gudtem gedechtnüss zu Stutgart
den 15 Nouemb

Wer vff gott hatt fürtrautt
Der hatt woll gebautt dem mangellt nicht

Dys schreib ich gustaff Adolff von Chünhüsen
den edlen vnd festen Wolff byßyschaff zu guter ge=
dechtnus zu Stuggartt den 10 Aprillis
Anno 1618.

9 6 1 7

Assaij sa, chi non sa, se tacer sa

Werner Dieterich von Uhlening
[illegible] in Stuggart
den 11 octob:

Fide sed cui vide.
Eitel Hanß von Ulhlning. Actum den 15. Julij
1726.

.1 6 1 6.

Amor vincit omnia
Du leugst spricht pecunia
wo ich pecunia nicht bin
da komstu amor selten hin

Diß schrieb ich Georg Albrecht von
Bettendorff meinem gutten freund
zu stetz werenter gedechtnuss in

Mitt gott Undt Ehr Undt tugendt
Ubt ich meine Jugendt.

Diß schrieb ich Rudolph von Janstein meinem guten freund
zu stettwerender gedechtnuß in Stuckart. Mens: May.
Anno 1617.

1616.

Arte vel marte

Diß schrib ich zu ainem
[illegible] lieben trüen
[illegible]
[illegible]
[illegible] Christof von Dachsberg.
Actum Stuttgarten
den 17 Octobris Anno
ut supra.

16 Anno 21

T S W

Fridericus Schwarzen
stein

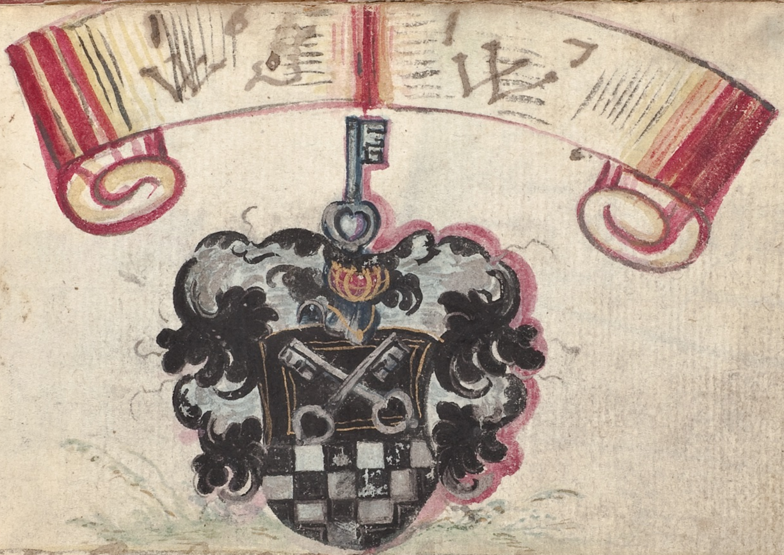

Diß schreib ich [illegible]
[illegible]
Hanß [illegible] [illegible]

Ou bien, ou rien,

Philips hans Gemmingen
schreibs zu Marburg
den 2 Septembris A. 1621

1.6.16

[W]er nicht Lust hatt zu einem
Schönen pferdt, Undt zu einem
blancken Schwerdt Und zu
einem schönen Weib, der hat
kein hertz in seinem Leib

Valentin, Bernhardt, Von
Sachsendorff

Dieu est mon Esperance.

Dies setz zu freundtlicher gedechtnuss
geschrieben den 28. Martij Anno 1623.
Zu Heimerdingen.

Ludwig Christoff
von Rotdendorff

1 6 48 26

I S W

Tout pour elle, Rien sans elle.

Mais qui est elle;

Hendrich Christoff vom Wolffarth

[illegible] Kunrat Haug [illegible]

der [illegible] burgermaister [illegible]

MVSICA

Ich Wilhelm Christoff Adelman
von Adelmanßfelden, schreib
zu Ehren vnnd gefallen dem
woll Edlen Geßringern Wolff
Lillestar meinen da bey jm Dispos
zu gedienthor.
Gott vertrawet Alleß dem der
den besten glauben halt

A. 15 85

Ama chi t'ama ... è vienne chi te chiama.

Wan Gott will ... so ist mein Zill

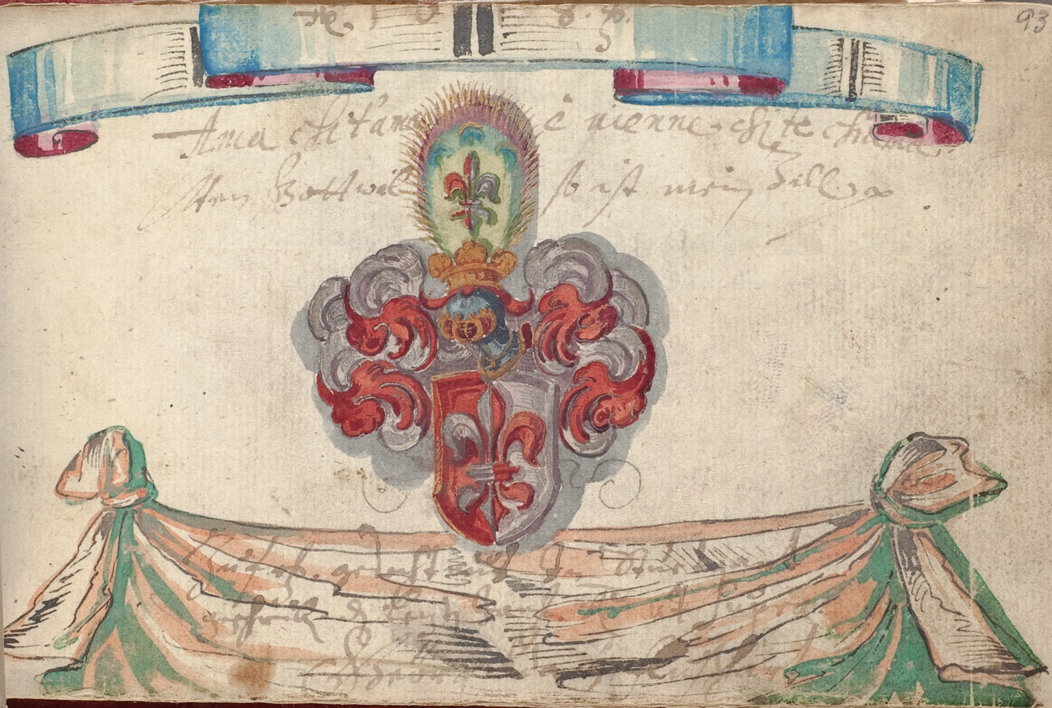

[illegible]

Ein ♡ und ein probiertz schwerdt
das ist in der not will gelt werdt

Hannß Wolff von Rechberg
Freyherr zu Reuberg zur Kellmüntz

16 A.G.A. 17

Ce dieu ne veut
La fortune ne peut

Diß schrib ich zu guttem und freündlicher
gedechtnuß in Stutgart d[en] 17 xbris
Wolff Karl von Kaltental m[anu] p[ropria]

1 6 2 1

Vor mihr zuchtt hinder mihr fass
Der teuffel brach drum den hals

Zu gedechtnuss geschrieb den
12 Octob zu Weiltting

Elia Harder

Si fortuna mio tormento K. O. W.
Esperanza mio contento.

Zur freundtlichen gedechtnüß ein geschrieben, geschehen zu
Antgardtt den 14 Septemb. ao 1617
Christian von Glow
Zu Radach:

M. H.

Albricht Sigmundt von Döltzschka

1. 6. [monogram] 2. 6

Loyal.

Zu dienstfreundlichem andencken schreib dieses in Weymar den 18. 7bris,

Hans Bernt von Dotzheim. Mppria

Anno 1623.

Patientia.

Zu dr. freundtlichen gedechtnüß in Durlach den 8. Junij.

Georg Friderich Röder von Diersburg.

Hilff Gott dem Leib hie

Und der Sehlen dortt.

Joachim Vo Wittenberg

Schreib diß zu freundlicher

gedechtnus in Stuttgartt

den 18 Sept: 1617.

16 SB 19

P: M M.

16 AV 24

AMHSZH

Sibyna von Wallhus
geborn von Bülaus

Diß schreibt ich
[illegible]

diß schreib ich zu freündlicher
gedechtnuß in moglingen, d
5. brß: Alexander von
wollwarth

1 6 2 4

A · B · H · C · D · E · F

Anna . . . geborne Von Buttlar [?]

1 6 2 4

· M · G · M · G · F ·

Rosina . . . . . .

1 6 2 4

B · V · W · K

Barbara Sibilla Fürstin von Salburg [?]

tout vient a point qui peut attendre

Dieses schreib hier zum
angedencken in Güstrow
den 23 novemb. Ao
1626

Gherdt Bahr

1 6 ΦΕ. 2 0.

Bey Gott ist kein ding vnmüglich.

Dieses hab ich zu freundlichem angedenckhen geschrieben, in dem Läger bey Leipheim Am 24. Junij 1620.

Phi: Bein: von [illegible]
Obrist Leütenant [illegible]

1 6 17

T S W i t N

Dieses schreib ich zu freundlicher und stedt werender Gedechtnüß meinem lieben Bruder Wolff Tillerspurg Geschehen zu Murhart den 13 October

Georg von Mischlitz

1 6 2 0

Ich bitt dich umb Gottes willen.

Dieses schrieb ich zur freundtlicher undt brüder-
licher gedechtnüs im feldläger bey Leipheim
den 28 Junij A[nn]o ut supra.

Sebastian von Wöllwartt
Friedrich [illegible]

G. G. G. Z. A. Z.

Anno 1 6 1 9 Jhar

Georg Burckhardt Hauber

von Mandingen zu Horn.

frumb sey vnd frumb kain gelt
dar bey ich hofft den Ein lieb
zündtalab gute körnbrott

Diss schreib ich zu freündlicher vnd
stetswehrender gedechtnus meinem
lieben brueder Wolff Lillab Span
geschehen zu Stuettgardt den 28
Septembris Anno 1617

Wilhelm Müeh

1626.

W. G.: W. G.: W. G.:

Frisch, frölich und fromm,
Ist aller Soldaten Reichtumb,

Diß schreib ich meinem lieben Bru-
der Wolff v. Eulestarr zu guter
gedechtnuß, meiner hiemit bestens
zugedencken, So geschehen zu Prag
den 29ten Juny 626.

Wolff Friedrich Löscher
Haubtmann m. ppa.

16 W.S.M.V. 17

Dises schreib ich Heinrich
von Schwingsh. zu freundtlicher
gedechtnus meinem lieben vnd
vertrauten Brueder Wolff Wilhelm
[illegible] Stuttgart [illegible] 24 [illegible]

Plustost trompé
que trompeur

Detta tille en tienstwillig i hugkommelse
skriffuer min högtährade herr Broders

tienstwillige tienare

Stockholm d. 7 Februarij
1667

[illegible]

16 17

T R F G S N

Diß schreib Ich Florian von
Falckenhan meinem lieben
andern Vlrich von Hütt.
zu einer guetten gedechtnus
geschehen zu Stutgart den
17 Februarij Anno ut supra

Tri Tra Tra

A · I · M · L · A ·
H · D · T · T · D · L

Dis schreib ich Innocentius
von Starschedell zu lang
ewiger gedechtnus mei-
nen Verwandten Bruder
Olmutz ... Anno 1610.
den 29 November.

1 6 1 6

I. T. G.

Das schreib ich Friedrich von
Schilt meinem lieben Bruder
zu freundtlicher und guter
gedechtnus im Stutgart
Den, 8 Novembris

1626.

Zu Gottes Segen
Ist alles gelegen:

Zu Ehr freundtlicher gedechtnuß schreib
dieses in Brünn den 22 Julij Anno
ut supra

Philipp Kastner
[illegible]

Ogni cossa col Tempo.

Zu freundtlicher vnd steter
erinnerung gedechtnus hierein
geschriben, zu Thübingen
den 18 Mar:
Joh. H. von Lauch

1 . 6 . A . 2 . 6 .

A Dieu complaire
a tous servir
iamais mal faire
cest mon desir

Zu stetts werender gedechtnuss
schreib ich dises meinem viel:
lieben Bruder und vertrauten freundt
in Tübingen den 23 9bris
Joseph Conradt [illegible]

2. 6.

Et Dieu confess[...]
a vous servi[...]
iamais mal fair[e]
cest mon desir

[illegible]

Ao 1617.

G. XXX. S.

Dieses schreibt ich Heinrich von Bottfeld
erinnerung der trauten Bruder Oluff
lilliesparre zu freundlicher undt stete
erwander gedechtnus in Stuckart
den 18 February

1.6.2.3.

Z.G.V.D.k.H.I.A.B.

Dises schreib ich zu guter gedechtnus meinem
lieben bruder Ulrich von Lullichberg in
Durlach den 30. Maij Anno 1623.

Hans Ludwig Engell.
von Wasselheim.

Jung Man wein :
Jungfraw schenk ein
Juncker trinckh aus :
Baur gibs

16 [illegible] 16

Durch [illegible] Zeit [illegible]
Blümmet alzeit der
tugent

[illegible]
[illegible]
[illegible]

Esse[?] quam videri bonus.

Fidelitate.

Zu stetem andencken schrieb diß in Meiningen. den 15. Sept: Ao: 1626.

Rudolph von Dießkau fürst: Sächs: Meinin: Rath und Commendant ...

16 B 26

H S F A N

Hans Vitzthumb
von Eckstedt f. 8.
Rittmeister zu [illegible].

…a videri bonus.

…3 in Augusto Ao. 1626

Ao: 1626.

1 6 ♡ 1 6

HB Z I E V F

Die lieben tödten mich,
aber hoffnung widerumb
erfreuwen mich.

Dieß schreib ich zu guter
gedechtnus Aloß [illegible]
breg, meinem lieben brueder

Rudolph von Helmburg
genandt Man [illegible].

114

1616.

Omnia si perdas famam servare
memento.

Dis ob schreib Ich Adam Conr
vom Rinckenberg vnd [illegible]
Lilisberg zu gutter gedechtnus.
Actum Stettgendt den 9 octobris.

1. 6. 16.

Conrad Schaffelitzki von Muckhentall, den 9. October.

1 1 1 6

A cibo bis cocto
A medico indocto
A mala muliere
Libera nos domine

116

Dieses schreib zu guoter
kundt freundlicher gedecht-
nus meinem guotten
freundt vnnd Bruder
[illegible] Rülinger
geschehen zu Stutgardt. Anno
et supra, Bruder [illegible] Jacob [illegible]
[illegible]

diß schreib ich Hanns Ludwig
von Reischach von Reichenstein
meinem guotten freundt und
Brüeder dißes schreib ich zu
guotter gedechtnus [illegible]
[illegible] damal zu
Stuegardt Anno 1616

C · j · 6 · · j · 6 · C ·

M · K

M · H

C · S · L · V · M · S · C ·

Dis schreib ich Heinrich von Wolfframbdorff
zu freundtlicher gedechtnus, meinem lieben vertrauten
Bruder, Vlrich Tollsohn, geschehen zu Stuttgartt,
Den 8 tag octobris Anno 16 dicto · C ·

Verachtet aller Menschen gunst,
Zu glück erstreben ist grosse kunst.

1625. d 19. Martii.

Caspar Megius
von Veldorff[illegible]

1621

Salus publica quae dire.

Hs. Christoff Freisleben [illegible]

geschriben den 22. May [illegible]

Dis schreibt sich Jost Casimir von Quenbutzig meinem lieben
[illegible] Herrn Wolff Lesberg zu freundtlicher gedechtnuß
geschriben zu Stuttgart Den 13 Octobris

1616
K M F

121

Zaunacht Aittbarich Am
e ü schärlich Zügutter
Zu e fruntlich [illegible]
gedecht und bayinger
Kittler Kruttler wolfstra
Kahsaar geschehen zu [illegible]
den 15 octaurr

Frisch und frölich,
Frum und Ehrlich,

Dieses schreib ich Christoff
von und Frauenstein
gr. Geschehen zu Stutgardt
Den. 18. October. Anno 1.6.16

1626

Glück und Unglück
Ist aller Morgen Mein frühstück.

Cristoph Bäumer Ober
schultheiß [illegible]
und Stallmeister

16 Q 26

Zu freuntlichen gedechtnus geschri-
ben in Weimar den 18 Septembris

Dittrich Wilhelm Von [illegible]

1616

F F F V E

127

Dieses schreibt ich Baltasar von
Künßperg zu freundtlicher gedech
auß meinem lieben Brueder Wolf
von Künsperg. Datum [illegible]
den 19 Octobris des 1616.

1616

FFFVE

Dases schreibt ich Balthasar von
Nümpsch zu freundtlicher gedech
nuß meinem lieben brudern Wolf
von Lilsparr. Datum dresden
den 19 Octobris des 1616.

1. 6. 16

Gott mit Vns Wer Will
Wider Vns Sein

Dises schraib Zu guotten
vnnd freundtlicher gedecht
vnd meinem guotten freundt
vnnd Brueder lieben geschehen Zu
Stuogardt Anno 1616
Hannß Hainrich Von
Pöllnitz

1. 6. 1 6.

Gelück vnd glas
wie balt bricht das

Dis schreib ich zu freundt
liche gedechtnus meinem
lieben Bruder Wolf
Lilsbar geschen in [illegible]
Den 19 Octobre
Baltaßar von Dirb[illegible]

1

esperance

service

1676.

En esperance Je porte ma lance
Au service d'une dame et de son EX:

Hanns Ernst Jngermig
zu Jetzingshof ex Gilltingen
Churf. Sächß: Capitain

1610

W :: ♡♡SS

Dieses schreibe ich meinem
freuntlichen brüedern zu
freuntlicher gedechtnuß
Christoff von [illegible]
Christoff Albrecht von [illegible]
[illegible] anno [illegible] den 20 [illegible]
geschrieben zu [illegible]

Vil tugent besser ist dann goldt,
So sij allzit der tugendt holt.

Diess schreib ich meinem lieben
bruedern oluff v. lilienberg
Zu freundlicher gedenck
nuss Actum Stuetgarten
den 16 Novembris Anno
1616.

GVDSH. abab.

Das schreib ich zu guedter ge-
dechtnus meinem lieben brueder
[illegible] begert Nicolaus von
Bölnitz den 18 November.
Anno ut supra

Apres trois iours on s'ennuye
de femme d'hoste et de pluye.

Zu dienst freundtlicher gedecht-
nüss geschriben im leger zu
Weissheim den 12. octob: Ao 1620.

Wolff Dietterich Notthafft von
Wernberg zu Wernberg.

1 5 16

Ein Jungkfraw und ein
Kirch in der Mitt aus
Costez ist.

Diß schreib ich Friderich
von Schwaßfelden meinem
lieben Freundt und
Bruder zu Aloff lieblich
gedenckh zu stetsstender
gedechtnuß. Den 7 Decemb.
Geschehen zu Frackfort.

1.6.16.

ET HIE.

Dis schreib ich Adam von
[illegible] meinem lieben
[illegible]
Bruedern zu freundtlicher
und guetter gedechtnus
Zu Stuetgart den 18
December

·1·6·[monogram]·17·

·W·:O·O·S·S·

Dieß schreib ich [illegible] zu
[illegible] meinem [illegible]
[illegible] zu [illegible] von [illegible]
Zu [illegible] [illegible]
Wentzel von Ro[illegible]

Spes mea Cristus est. 1617.

Vertrawen Ist nicht gutt
Niemandt Weis eines iedern muott

Dieses schreib ich meinen Vertrawten
lieben freundt und Brüdern zu
Wolgemeinten gedechtnis, geschehen
Im fürstlichen Colleg. zu Tübin-
gen am 28 Aprilis Ut supra.

Haubolt Von Schönfeld mppr.

Ovid.,
Blandi post nubila Soles.

Zu freündlichem angedencken
schrieb dieses in Lieberose den
1/11 Octob. Anno 1626.

Heinrich Joachimb von der
Schulenburgk

VIRTUS sola nobilem immortalem
divinumq; hominem facit,

Dieses schreib Ich zu freundt-
lichen vndt stettswerender
gedechtnüß, Meinem gutten freündt
vndt vertrauten bruedern, Wolf
Christoff, [illegible] in Illust: Coll. Tub:
28 Aprilis Anno 1618,
Johann Heinrich von Lindenau.

1 6 24.

Manet im mutabile Fatum.

dises schrib ich meinem lieben freündt
und brueder Hendrich Oberst Liliensterrn
zü freündtlichem angedenckhen. Geschehen
in Nördlingen den 4 Marty.

Hanns Jörg von Silberg Maior

1 6 2 1

Wer mehr giedtt hinder mehr Halß
Dem brech der teuffell den Hals.

Das schreib ich meinem guten Freundt
Philipp Lillersperren zu guttem gedechtnus

Reichardtt von Bomsdorff

16 11

Gelück und glas wie bald
zerbricht das.

Dieses schreibe ich mein zu
liben freunt und bruder
Olof von Lißbergk zu fr-
eundtliger gedechtnis zu
schreibent den 17 Julii

Johannes Wilhelm von ...
gerodt.

1 6 ~~[illegible]~~ 1 7

Hindurch mit freuden ~~Kromsdorff~~

Omnia si perdas famam servare memento

Kromsdorff schreib dieses Ladlein,
Undt nicht keine leut darein.

Dieses schreib ich meinem lieben freund
und brüder, Olaff von Lißberch
zu stets [illegible] wunder gedechtnuß
geschehen zu Stockgart den 17 Julij
Heinrich Wilhelm von Kromdorff anno [illegible]

1 6 1 7

Ein music mit schall.
6 rappen im stall.
ein schön mätgen im bett.
Dise dreÿ stück ich gern hett.

Dises schreib ich zu stäter ymmerwerender gedechtnuß, meinem
liebsten Bruder Vlr[ich] von hirschberg ~~[illegible]~~ geschehen zu
stuckart den 17 julij

Helwig Schertell zu Mertzhausen

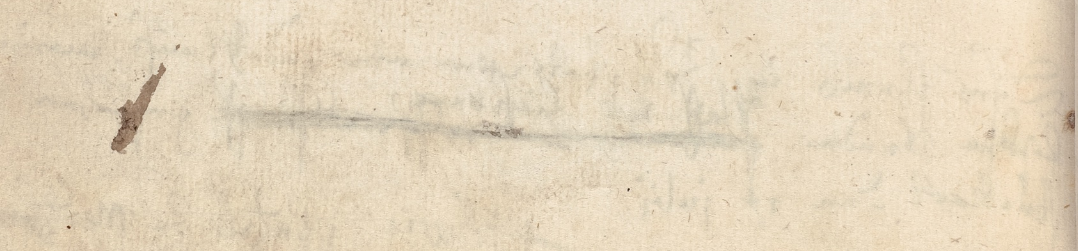

1 . 6 . 1 7 .

LS : E : CB :

Dises schreib ich Henrich Waiper
Bonn von Wachenheim meinem
gutten freundt zu freundlicher
gedechtnuss geschehen zu
Auchgast den 17 julij

F. M.

Wer vogel stelt, muß Ihn hofieren,
Was alle Jungkfrawen hochgeboren,
Vor Igelstaudt vnnd Rosendorn,
So schwere Ich dir bey meinem eide,
Dir bleiben Jungfrawen allezeitt,

Zu brüderlicher gedechtnuß hab
Ich dises meinem vertrauten
freundt geschrieben in Stutgar[t]
den 20. Jul. Ao 1617.
Wolffhendt von Kranich[...]

1626

Mein Hoffnung zu Gott,

Hanns Dittrich Ziegler

Unverhofft [illegible] geschicht oft

Diß schreibe ich meinem liebgeachten
Bruder und studij freundt zu gut
der gedechtnuß [illegible] Actum Worms Ao 1621
Augusti [illegible] Hans [illegible]

5 . 6 . ♣ | 5 7 .

Spes mea est christus.

Dießes schreib ich Rudolff von Bünau uf Elster
bergk, Meinem lieben Brud, zu stedt werendem
gedechnüß, geschehen zu Stuttgartt den 17 July

Dis haben wir nicht gewüßen noch mal den
Apffel verbissen

Diß schreib ich zu guter gedechtnüß meinen
freündlichen hertz liben brüder vnd auch bre
liebhabere geschehen zu Furcart
Heinrich Ernst von Wasbach.

Concordia parvae res crescunt.
Discordia maximae dilabuntur.

Dises schreib ich zu Stuttgart zu einer
gedechtnus meinem vilgeliebten brudern
vlr(?) Kinsparen in Stutkart.

Hans Schlüch von Weittersperg(?)

[illegible]

Vnverendlich bestendig
mich.

A S V E.

Zu fr(eun)d(lichen) angedenckhen schreib dis meinem
vilgeliebten alt Freunden p. in Tü-
bingen den 6. Junij 1624.
Hanns Caspar Lengenfelder vom Rebburg m. p.

2 6 1 7

HGNDW

Dies schreib ich
nicklaus von Eckwaicht
meinem lieben Bruder
Christoff billigerrn zu freundt/
brüderlicher gedechtnus geschehen
zu Ingolstatt 1617

Curt:

Nihil tam altè natura constituit quo virtus non possit eniti.

Nul bien par temerité
Nul bien par timidité.

Detta haffwer iagh skriffwit min K. Swåger
welb: Oloff Lilliesparr, och min K. Syster
welb:r Fru Agneta Gryp till en kärligs
i hugkommelse.

Dat. Fyllestorps den 16 Julij
1644.

Gabriel Gryp

Bin der ich bin klein ist main gehi[rn]
ist main gut gross ist main ...
Der geistlich gott der der ...
zu wider thutt

Diß schreib ich zu brüder-
licher gedechtnus meinem lieb-
ster trauten bruder olu...
von liebhaber geschriben zu
stutgart den 14 Octob:

Hanns Melcher Brüning
Ober Amtd... ... ...

1 6 [illegible]
Hüet dich vor dem [illegible] mitgulens von [illegible] 1 8

Dieses schreiben ich zu brüderlicher gedechtnis
meinem vertrauten lieben brudern, Nachsch[illegible]
Oluff von Lillienstern geschehen zu Stutgart 10 [illegible]
Michel von [illegible]

16 [illegible] 18

Mir Mük arbeit gering:

Dieses schreib ich Hans Wilhelm Kechler, von Schorndorff, meinem vertrawten lieben Bruder, Olauff von Lilliesfare, zu Brüdlicher gedechtnus geschehen, zu Stuttgart, den 16 Martius.

1. 6. [monogram] . 21.

Wann nicht waren die weyber vnndt der wein,
was wollt dass menschen Leben sein

Dises schreib ich meinem lieb-
bruderen Olisst lille Sparr,
zu stetter gedechtnus, gescheh[en]
in Warnick den 12 Martij
Friderich Kügler von
Schwandorff

Dyses schreib ich meinem
lieben vnd drauen brüder
Wolff von lilliffart zu Jena gar
1617
Hartman von Lengenfelt

1. 6. 20.

Tout pour elle, rien sans elle —
Mais quelle est elle —

Dis hab schrib ich Johan Eberhart von Landen,
berg meinem freuntlichen lieben bruder Olluf
Lillisparre zu ettenerend gedechnus den 24 Junij
Zum Veltlinger bei beischung.

Hoffnung erhelt bis mein
glück fellt

Diß schreibe Ich Reinhart von
Landenberg, meinem lieben vert-
rauten bruedern, allich billichsamer
zu stetter verwandter gedechtnus gegen
[illegible] zu [illegible]
Anno 1619 den 26 Jener

1618

Fromm frölich vnnd frisch
Ist gůt Jägerisch!

Dises schreibe Ich meinem lieben brůder Olof Lilließparre
zů gůter gedechtnuß den 14 Junij Anno 1618 Stutgart.

Johann Dietrich von
Zÿlnhart

Heguart iagh migh uiker eller uender
Så steller iagh min saack i gudhs hender

Thettha hafuer iagh Charl: billert
skrifuitt min käre broder Olof
lilliesparre till en broderligh
ommimmelse thu stuckart den
20 martii Anno 1608

MHSEERGDH

Thetta haffuer jagh skriffuit min kære broor Ädle och wällbördigh Olluf Lillje sparre till en broder-ligh i hugh kommelse, på Sölleßborgh then 16 Aprillis Anno 1627.

Jacob Lillie sparre

Rien par force   Tout par Amour

Vom Schlundt   Zu Ehren hoffnung.

Dieses habe ich meinem besondert vertrawten freunde vnd Brüdern Aluff Lillien Sparre zu stetz wehrender gedechtnüß geschrie= ben zu Reitlingen den 20 Augusti Anno 1624

Hans Jacob Kley Vlm.

Nach gott und glück hoff ich alle
augen blick glück und glas wie bald
ich bricht das [illegible] von Neuhauss
Dis schreibe ich meinem freundtlichen
liben bruder dem edlen und festen
Wolff Schürpfer zu guter gedechtnus

zu Stuggartt den 16

Aprillis Anno

1618

S Si fortuna me tormente Esperantze me Contante S

Detta haffuer iagh presenterat min käre Broder
Edle och welbördigh Axell lillie Sparre,
till en broderligh ihogkommelßen på Hollerskogs
den 16 Aprilis åhr 1627

Omnia dat dominus non habet ergo minus

Arffwidh lillie
Sparre

Omnia conando docilis solertia vincit.

Diß schreibe ich Hartman Rüdell zu Ewiger
gedechtnuß meinem lieben brueder Wulff
Lillienparen, datum Nördlingen den 12 Septemb.
Anno 1619.

Ich Liberius. von. Kerdoer schrib dis zu stetem
gedechtnus, geschehen in Stugart den 26 Maij
Anno 1618.

1. 6. 2. 1

I. S. M. H. B. G

dieses schreib ich zu einer stettwerender gedechtnuss

Zu Hamburgk den 22 Aprilis

bastian von blanckensehe

mein hand

gottes hult undt erbarmschafft ist
mein hülffschafft

Diß schreib ich meinem lieben
freündt als bruder deß [illegible]
zu freundtlicher gedächtnus
in Stuttgart den 5 Junij
1618

Johan Simon vonder [illegible]

Der ich bin der bin ich klein ist mein gewein klein
ist mein gütt der tüffell holle den der mich
for achten thut

dieses schreib ich zu seiner stedwirdigen
gedechtnüs ihr itzo hoffen den 3 maij Anno 1621

Otto von termo
Eygenhandt

Res est solliciti plena timoris amor

Marquardt Brockdorp.

Ao 1618 Hidigert
20 sept.

Omnia conando docilis solertia vincit.

Henricus Daet
fecit

Ao. 1616 Stuttg.

Lieben und nicht geniessen

möcht woll einem stein verdriessen

Joachim Stettler.

Ao: 1618

den 20 Septemb.

Stuttgart.

Tandem bona causa triumphat.

Diß schreibt zu freundtlichem angedenckhen, sei-
nem gutten freund als brueder, auß Lillisfeld
im Einsidel den 21. Februarij Ao: 1625.

Johann: Haug Ungaria

ndem bona causa triumphat. p.

zu freundtlichem angedenckh

vnnd als bruder auff geschrieben

den 21. februarij Ao. 1625.

Johann: Klaug

Viure en honneur mourir en foy:

Freyen Ehre über Aliegen,

Ernst Conradt

von Waisberg.

.1619.

1. 6. 2. 3.

Ich lieb was fein ist
Ob es schon nit mein ist
Und mir auch nit werden kan
So hab ich doch gefallen dran

Fridrich von Egberg

Nanzianz.

Fideli Amico nulla res comparari aut anteponi debet.

Dieses schreib zu freündlichem und stetswerenden angedenckhen, seines besonderlieben Brüders freündt und Brüder Herr Philip Clostern, geschehen zu Stutgardten, den 8 Maÿ: Anno 1618.

Burckhardt von Ranstein

J. V. G. T.

Simplicitas astu bene fermentata triumphat

Alles mit Gott! Glauben.

Dieses schrieb seinem hochgeehrten
werthen brüderlichen Freundt
dem Wohl Edlen und [illegible]
Herrn [illegible] [illegible]
Majoris zu ewigem andenken
in [illegible] den 19. Decemb. Ao 1648.

Johann Wilhelm [illegible] [illegible]
[illegible]
[illegible]ria.

...ta triumphat
...taubm.

...rib seinem ...
...brüderlichen ...
... und ...
...
... des 19. Decemb. Ao 16..
...
...

O gott gib [illegible]
[illegible] der [illegible]

[illegible] 158

[illegible]

[illegible] 20

[illegible]

Detta haffuer iagh schriffuit min Kiäre Morbrodher Edhle och
Wällbördigs Oluff Lilliesparre till een dienstwilligh ihogkommel-
se på Skyllerskogs den 4. Februarij Anno 1645

Carll Nothrundt

Detta haffuer iagh schriffuit min kiära Morbrodher
edhle och wälbörne Oluff Lilliesparre till een dienstwilligh
ihogkommelse på Skyllerskogs den 4 Februarij Anno 1645

Jöns Rekehundt

1 6 1 8

Zu Gott undt ehr steht mein begehren

Dieses schreib ich Christoff Truchsen von Raben-
stein meinem freundtlichen lieben bruder
Wolff Liliensparren zu freundtlicher undt lang
wirdiger gedechtnus Datum Stuttgart den
4 Junij Anno 1618

Christoff Truchsen von Raben
stein

Dich gewonnt halb gewinn
Ein [illegible] wünsch ich dir [illegible] Schein

Dieses habe ich meinen lieben
Freunde den Woolgebornen H. Maijoren
Schlost Lillerhorn zu freundlicher gedächtniß
geschrieben, Lilligstorf den 1 Maij
Ao 1669

Jürgen Anthonij
[illegible]

Ehrlich vnnd wehrlich ist
alle Morgen mein frühstückh

Diss schreib Ich Ludwig Ferrehoffer
dem edlen vnnd vesten Oluf
Lilliestarck Meinem freundt=
lichen lieben Brudern Gesellen
zu Stutkart den 9 Junij
Anno 1618

Anno 1618

Ich vertrauw Gott aller Zeitt

Dieß schreibe ich zur freundtlicher
gedechtnis meinem liebem brüder
Olluff lillie sparren, geschen zu Stutgarck,
den 9 Junij

Hannß Wolff von Gemmig

1620

Dorn distal stechen sehr falsche zungen
noch viel mer noch dan ich wil ich lieber in
dorn undt distal batten alls mit falschen
zungen sein bekhantten h

Dieses schreib ich meinem lieben
bruder Hanß Georg.
brudern zu meyner gedechtnis
geschen zu Stuetgart den 16 Meij

Christof Friedtreich von
Dettauch

[illegible]

Johann Balthasar von vnd zu Buchenau

1619

1 6 1 8

Hilff heilliger heillandt Christ mein rein die heillige dreifaltigkeit steh mihr bey undt helffe mihr Creutz tragen bis ein Le lichen nahendes undt seelig sterben

Diss schreib ich zu freundt lichen undt lang württigen gedechtnüs meinem freündt lichen lieben brüder Christ lichen Ehren geschehen zu Stutgartten den 15 Julii

Georg von Schreidenlitz

1608 165

Ich bin der ich bin klein ist mein gewin klein mein
gut frisch frelich mein mut Der es zü fell hatt
den derff mir niemen nicht

Dieses schreib ich zu freundlichen
und lang weirigen gedechnis meinem
lieben bruder Albrecht Christofero
geschehen zu Stutgarten den
15 Junij
Hanß von Zedlitz

1608

A.B.C.D.E.F.

Dieses schreib ich zu freundtlicher Und
langwiriger gedechtnüs meinem lieben
brüdern

Christoff Heinrich von
Reischach

6

glück und gras

Hanß Rüdolf Syhr.

1617.

1626
W: G: V: G

glück undt glaß
wie balt bricht das

hie schreib ich meinem
vertrautten freundt
o loff von lieber herr zu gutter
weyset mir N: Zollern
statlin den 3 october
Wolffgang Lübaly
rittmeister

9. 6. M. 20.

Zu Gottes Ehre Vnd Segen ist alles gelegen

Dieses schreibe ich meinem freundtlichen lieben brueder Ulrich Von Lüsterg zu Ewigem gedechtnuß geschehen zu Stuttgart den 15 May

Wilhelm Von Nettelhorst

Anno 1619 den 7 September

Ich laße alle falschen iunfrauen Rauschen
kummen sehr vernachgehalten so kan ich tanzen
Scheinet ihnen der schon so lacht mich der wind
Ein ander Mutter hat auch ein schön kindt

Diß schreib ich seinem
Liebe vertrauten brueder
olust lilien sternen ...
supra

Johann Reinhardt von Naßau
zum [illegible]

Judas kus ist worden Neuw, guott wort
vnd falsche treuwe hab mich lieb vnd gib
M·I·V·W·F·I·O·36
A·L·
M·N·W·
F
G·N·
16·
K·S·H·
D
E
D
·1·

I. V. D. L. G.

Lust Vnd Lieb zu
einem ding /
Macht alle Muhe
Vnd arbeitt gering.

Geschrieben zu
Canstatt

Dises schreib ich Albrecht Christoph
von Kretmanstorff Meinem lieben Bru-
der [illegible] zu guetter gedechtnus

Spes mea prima Deus
Spes altera fidus amicus

Diß schreib ich zu freundt
und brüederlichen
gedechtnuß wolff hellispar
alhie zu Canstatt Anno ut
supra:

Wolff Christoff von
Dachenhaußen

1 6 1 7

Spes Mea Christus.

Diß schreib ich meinem lieben
vnd guten freindt vnd Brüder-
zu Jmmerwerendem gutem
Gedechtnüs zu Canstatt
Jn Würtemberg den 25 August
Anno vt supra. Hans Albrecht
von Grotmuth

173

1.619.

Jobst Conrad von Dachsenhausen.

Jacob Ott von
[illegible]
Freyherr.

1 6 2 1

Vertu, ma guide.

Dieses geschriben der [illegible]
[illegible] fräulin [illegible] [illegible]stein. Zu
Franckfurt, den 20 Maij ut supra
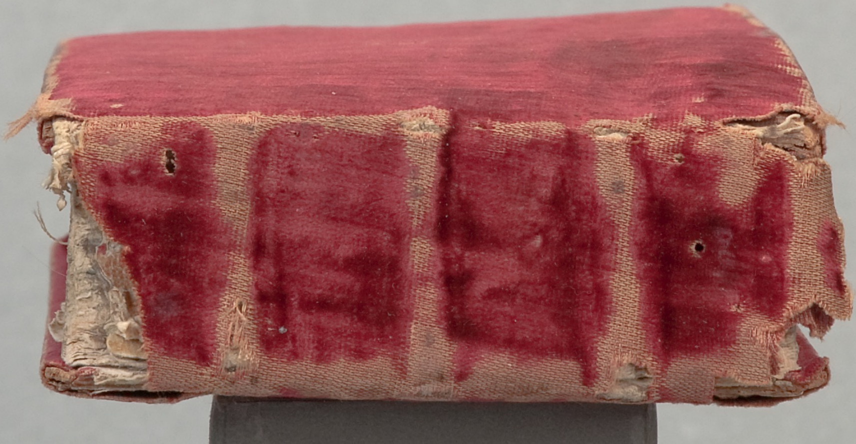
Das